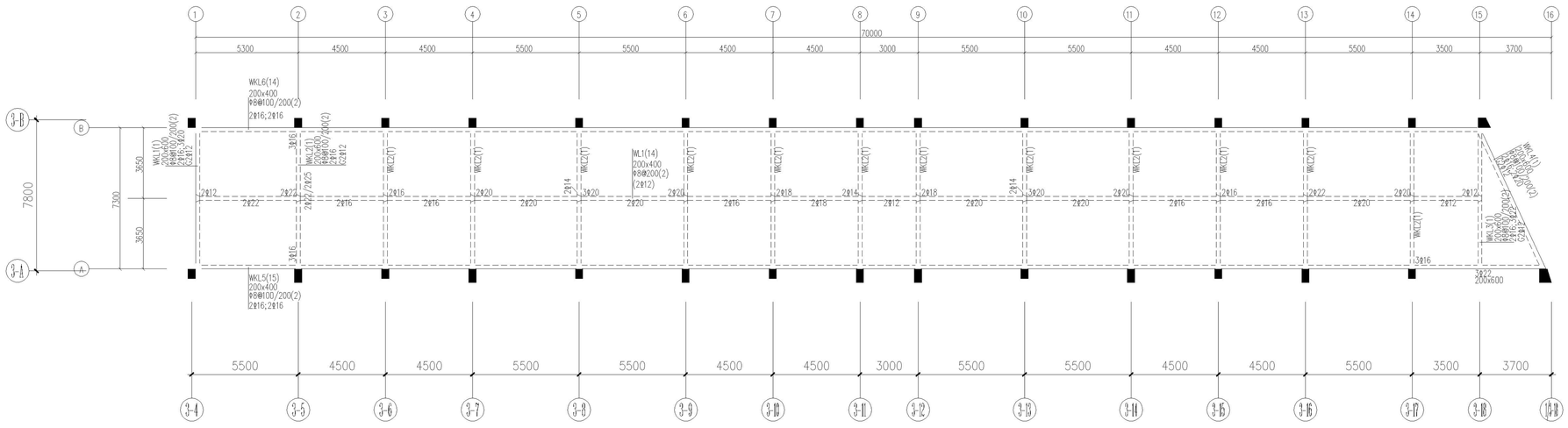

3-4 — 3-18 基础层梁钢筋图

说明:
1. 除注明外梁集中重处吊筋均为2φ12
2. 地梁支承在桩承台上

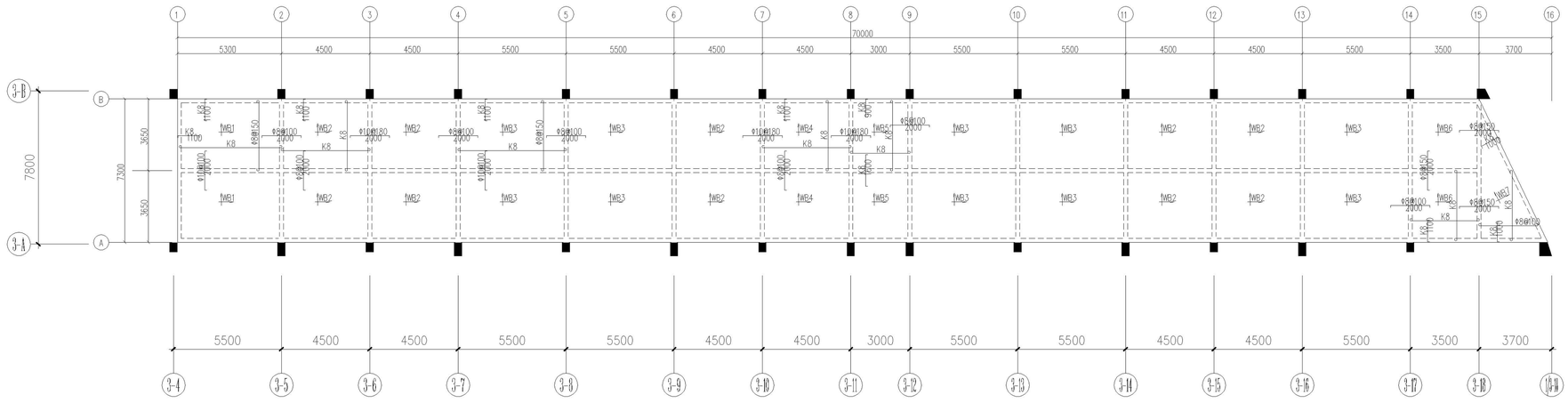

3-4 — 3-18 基础层板钢筋图

说明:
1. 楼面混凝土强度等级为C20
2. 图中K8表示φ8@200
3. 图中K10表示φ10@200
4. 图中凡未注明钢筋的小跨度板
支座筋和底筋按K6构造配筋,面筋伸入板长度为短跨L/4
(当短跨L<1500mm时,则拉通)
5. 图中未注明者板厚为100mm
6. 底筋相同的相邻跨板施工时其底筋可以连通
7. 板面标高相差不超过20mm时其间面筋连通设置
但施工时需做成
8. 图中未注明者板面和梁顶标高为H,单位为m
基础层楼层楼板面建筑标高H分别为
0.00m

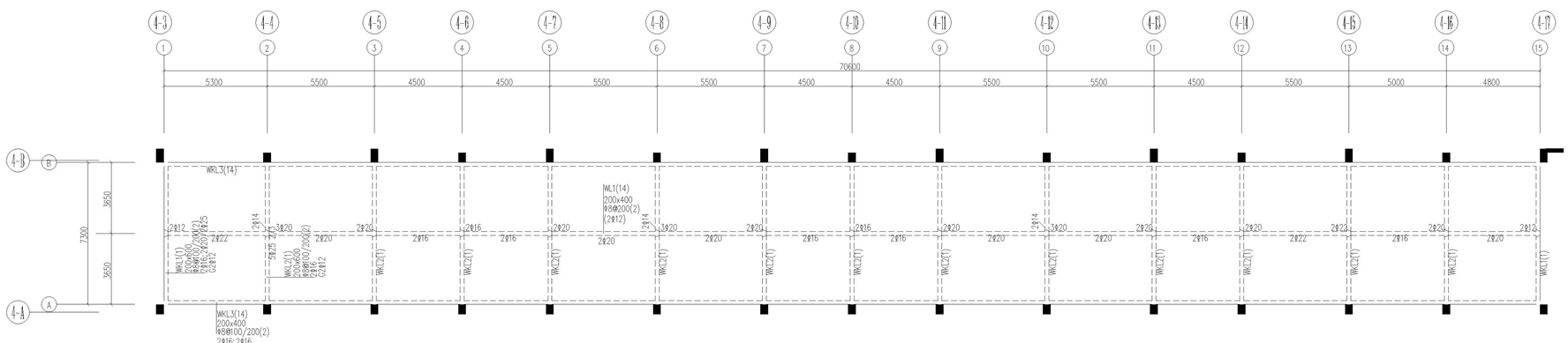

4-3 — 4-17 基础层梁钢筋图

说明:
1. 除注明外梁集中重处吊筋均为2φ12
2. 地梁支承在桩承台上

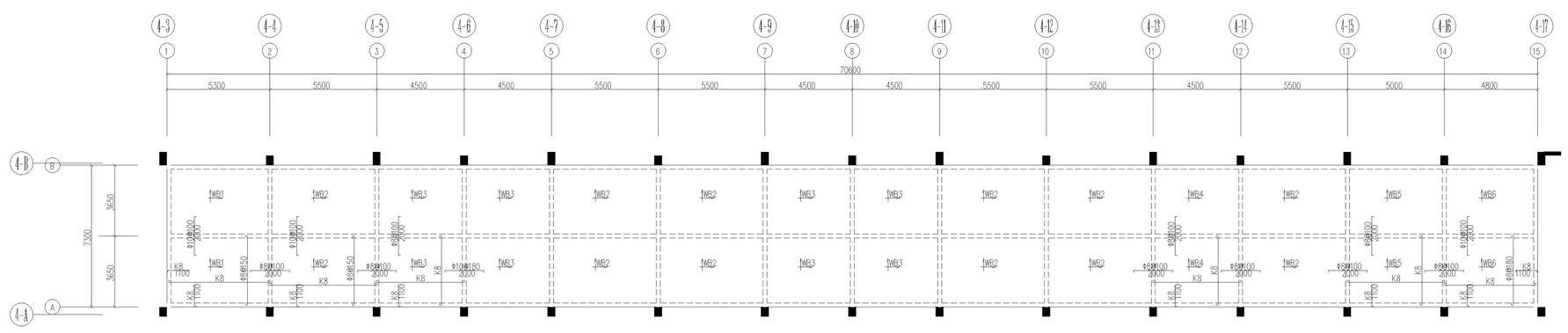

4-3 — 4-17 基础层板钢筋图

说明:
1. 楼面混凝土强度等级为C20
2. 图中K8表示φ8@200
3. 图中K10表示φ10@200
4. 图中凡未注明钢筋的小跨度板
支座筋和底筋按K6构造配筋,面筋伸入板长度为短跨L/4
(当短跨L<1500mm时,则拉通)
5. 图中未注明者板厚为100mm
6. 底筋相同的相邻跨板施工时其底筋可以连通
7. 板面标高相差不超过20mm时其间面筋连通设置
但施工时需做成
8. 图中未注明者板面和梁顶标高为H,单位为m
基础层楼层楼板面建筑标高H分别为
0.00m

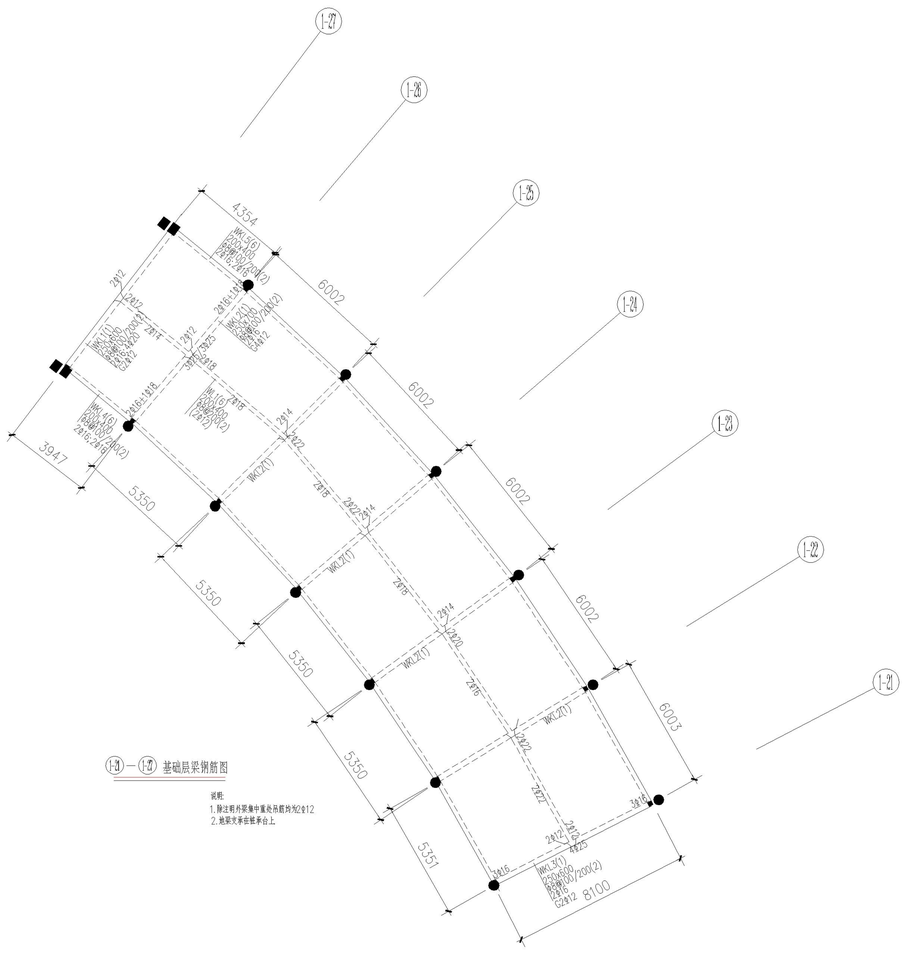

1-21 — 1-27 基础层梁钢筋图

说明:
1. 除注明外梁集中重处吊筋均为2φ12
2. 地梁支承在桩承台上

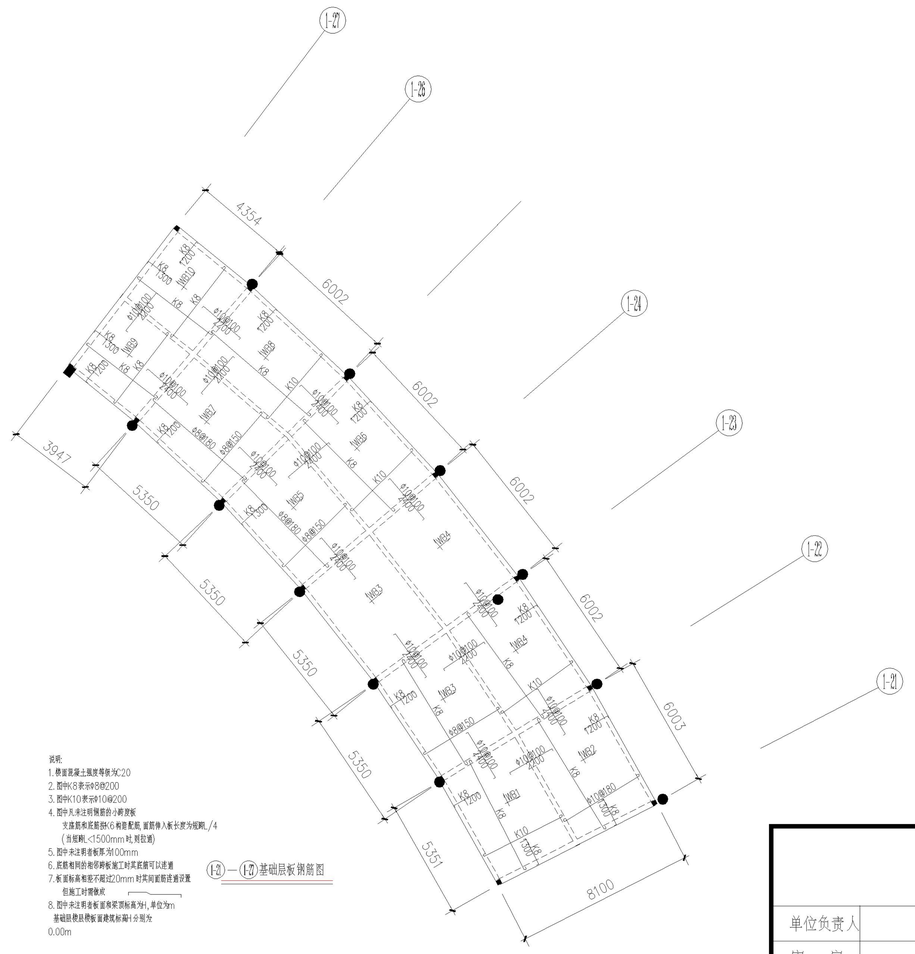

1-21 — 1-27 基础层板钢筋图

说明:
1. 楼面混凝土强度等级为C20
2. 图中K8表示φ8@200
3. 图中K10表示φ10@200
4. 图中凡未注明钢筋的小跨度板
支座筋和底筋按K6构造配筋,面筋伸入板长度为短跨L/4
(当短跨L<1500mm时,则拉通)
5. 图中未注明者板厚为100mm
6. 底筋相同的相邻跨板施工时其底筋可以连通
7. 板面标高相差不超过20mm时其间面筋连通设置
但施工时需做成
8. 图中未注明者板面和梁顶标高为H,单位为m
基础层楼层楼板面建筑标高H分别为
0.00m

				建设单位	望牛墩镇实验小学	设计证书编号
				项目名称		190188-sj
单位负责人		项目负责人		实验小学地面修缮结构图	业务号	
审定		专业负责人			阶段	
审核		设计			图号	
校对		制图			日期	

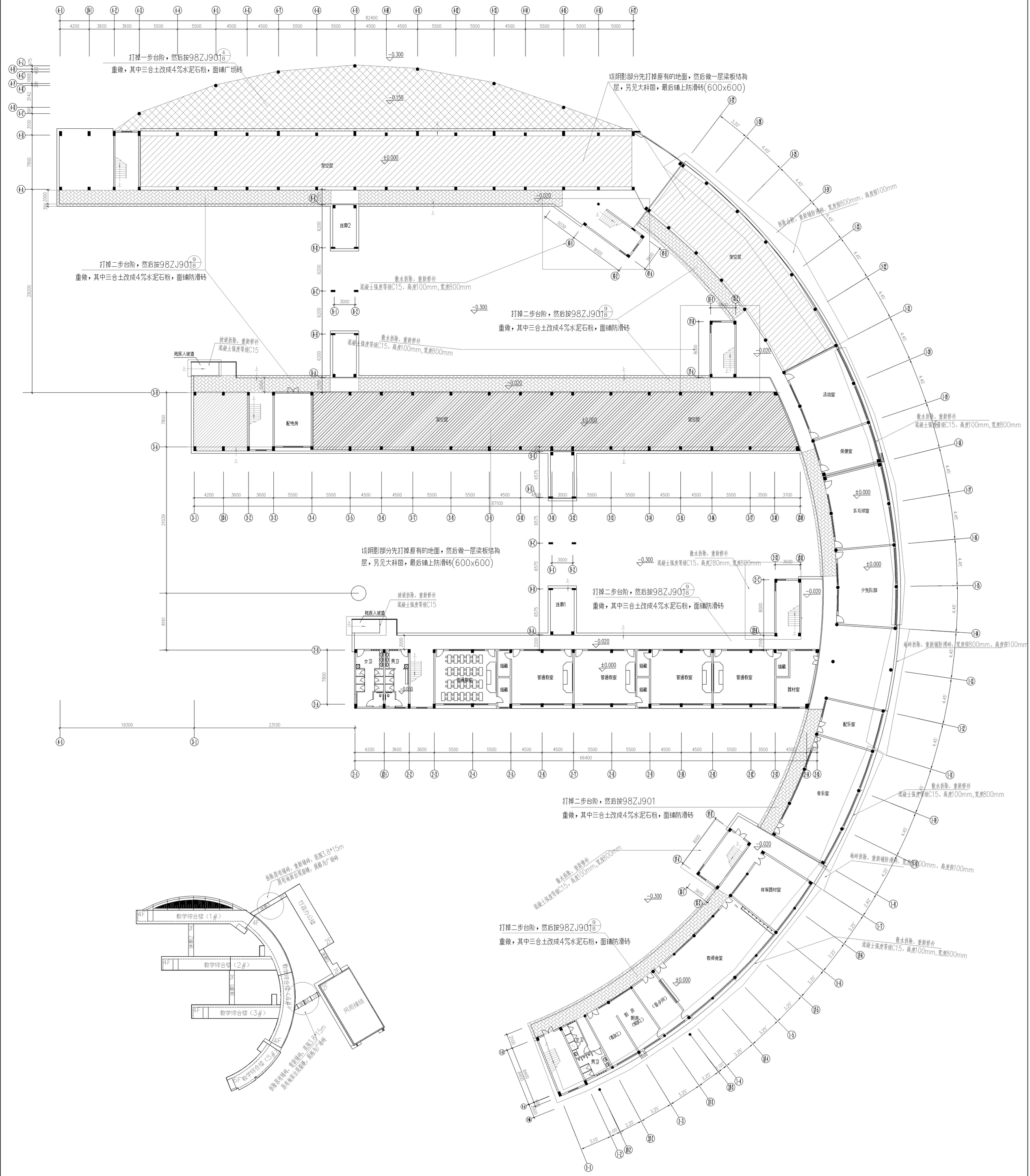

实验小学地面修缮平面图(1)

			建设单位	东莞市望牛墩镇实验小学	设计证书编号
			项目名称		190188-sj
单位负责人		项目负责人		实验小学地面修缮平面图(1)	业务号
审　定		专业负责人			阶　段
审　核		设　计			图　号
校　对		制　图			日　期

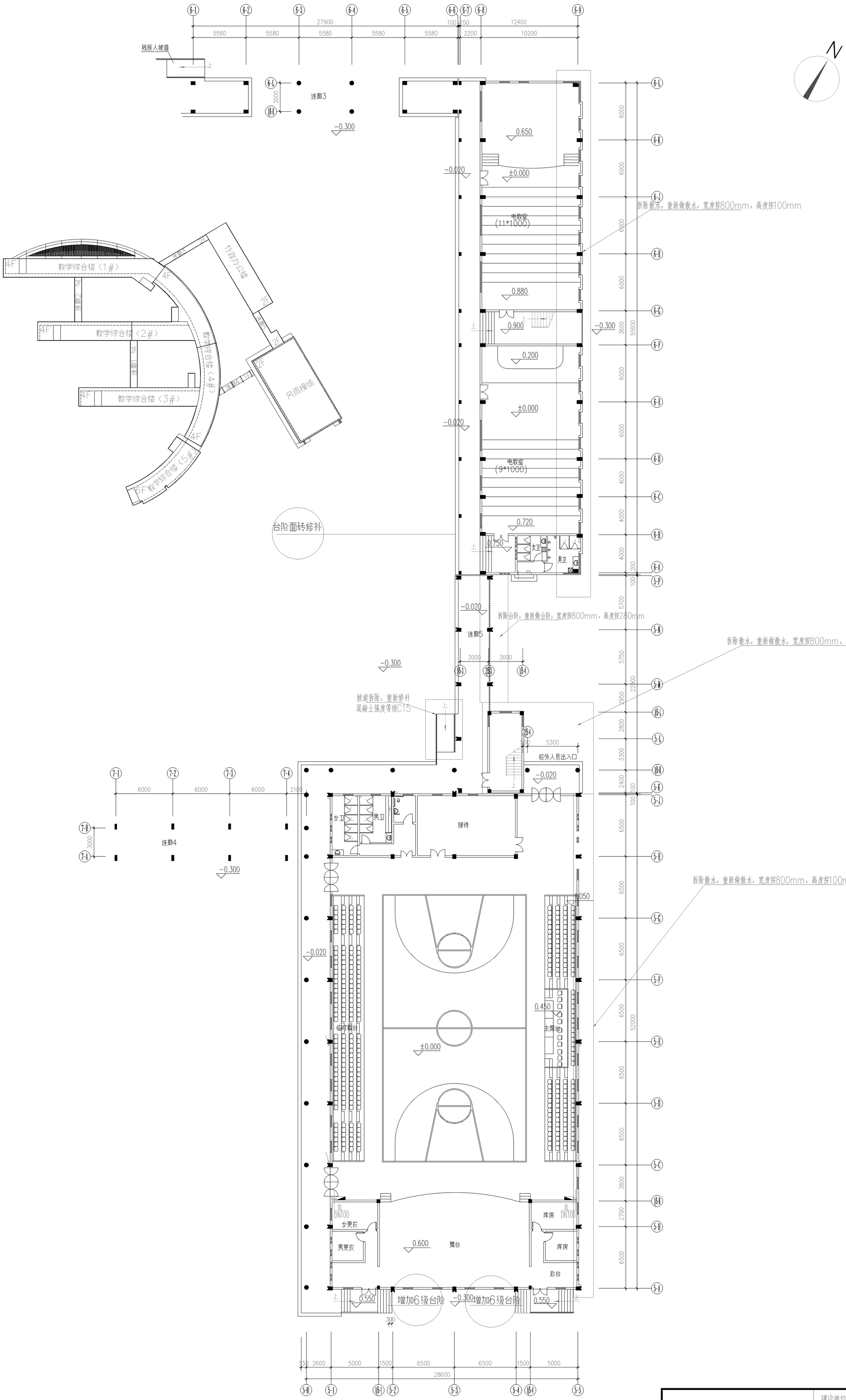

台阶面砖修补

实验小学地面修缮平面图(2)

			建设单位	东莞市望牛墩镇实验小学	设计证书编号
			项目名称		190188-sj
单位负责人		项目负责人		实验小学地面修缮平面图(2)	业务号
审定		专业负责人			阶段