

望牛墩中心小学新建围墙工程

改造图设计文件



广东尚言建筑设计有限公司

Guangdong Shang Yan Architecyural Design Co.Ltd

-----2021-07-13



广东尚言建筑设计有限公司

Guangdong Shang Yan Architecyural Design Co.Ltd

设计证书乙级编号: A244055286

建设单位

望牛墩中心小学

工程名称

新建围墙工程

审定
 APPROVED BY

郑军顺

设计
DESIGNED BY

韦尚喜

图 别

结 施

审核
IDENTIFIED BY

郑军顺

校 对
CHECKED BY

宿 磊

图 号

目录

项目负责人
PROJECT CHIEF

陈致强

专业负责人
SPECIALTY CHIEF

宿 彘

日期

2021.07

设计文件目录

[illegible]

工 程 号:

施工图审查编号



广东尚言建筑设计有限公司
Guangdong Sheng'an Architecture Design Co., Ltd.

工程设计资质证书：乙级 DESIGN GRADE: CLASS B
证书号：A244035206

建设单位：望牛墩中心小学
CLIENT:

发行记录		版本号
版次	发行日期	版本号
01	2021.07	施工图第一次发行
2		
3		
4		
5		

设计负责人		
图号	姓名	备注
01	郑军顺	项目负责人
02	陈致强	项目负责人
03	宿磊	项目负责人
04	宿磊	项目负责人
05	宿磊	项目负责人
06	宿磊	项目负责人
07	宿磊	项目负责人
08	宿磊	项目负责人
09	宿磊	项目负责人
10	宿磊	项目负责人
11	宿磊	项目负责人
12	宿磊	项目负责人
13	宿磊	项目负责人
14	宿磊	项目负责人
15	宿磊	项目负责人
16	宿磊	项目负责人
17	宿磊	项目负责人
18	宿磊	项目负责人
19	宿磊	项目负责人
20	宿磊	项目负责人
21	宿磊	项目负责人
22	宿磊	项目负责人
23	宿磊	项目负责人
24	宿磊	项目负责人
25	宿磊	项目负责人
26	宿磊	项目负责人
27	宿磊	项目负责人
28	宿磊	项目负责人
29	宿磊	项目负责人
30	宿磊	项目负责人
31	宿磊	项目负责人
32	宿磊	项目负责人
33	宿磊	项目负责人
34	宿磊	项目负责人
35	宿磊	项目负责人
36	宿磊	项目负责人
37	宿磊	项目负责人
38	宿磊	项目负责人
39	宿磊	项目负责人
40	宿磊	项目负责人
41	宿磊	项目负责人
42	宿磊	项目负责人
43	宿磊	项目负责人
44	宿磊	项目负责人
45	宿磊	项目负责人
46	宿磊	项目负责人
47	宿磊	项目负责人
48	宿磊	项目负责人
49	宿磊	项目负责人
50	宿磊	项目负责人
51	宿磊	项目负责人
52	宿磊	项目负责人
53	宿磊	项目负责人
54	宿磊	项目负责人
55	宿磊	项目负责人
56	宿磊	项目负责人
57	宿磊	项目负责人
58	宿磊	项目负责人
59	宿磊	项目负责人
60	宿磊	项目负责人
61	宿磊	项目负责人
62	宿磊	项目负责人
63	宿磊	项目负责人
64	宿磊	项目负责人
65	宿磊	项目负责人
66	宿磊	项目负责人
67	宿磊	项目负责人
68	宿磊	项目负责人
69	宿磊	项目负责人
70	宿磊	项目负责人
71	宿磊	项目负责人
72	宿磊	项目负责人
73	宿磊	项目负责人
74	宿磊	项目负责人
75	宿磊	项目负责人
76	宿磊	项目负责人
77	宿磊	项目负责人
78	宿磊	项目负责人
79	宿磊	项目负责人
80	宿磊	项目负责人
81	宿磊	项目负责人
82	宿磊	项目负责人
83	宿磊	项目负责人
84	宿磊	项目负责人
85	宿磊	项目负责人
86	宿磊	项目负责人
87	宿磊	项目负责人
88	宿磊	项目负责人
89	宿磊	项目负责人
90	宿磊	项目负责人
91	宿磊	项目负责人
92	宿磊	项目负责人
93	宿磊	项目负责人
94	宿磊	项目负责人
95	宿磊	项目负责人
96	宿磊	项目负责人
97	宿磊	项目负责人
98	宿磊	项目负责人
99	宿磊	项目负责人
100	宿磊	项目负责人

项目负责人
Project Manager

人行道彩砖整改平面图 1:200

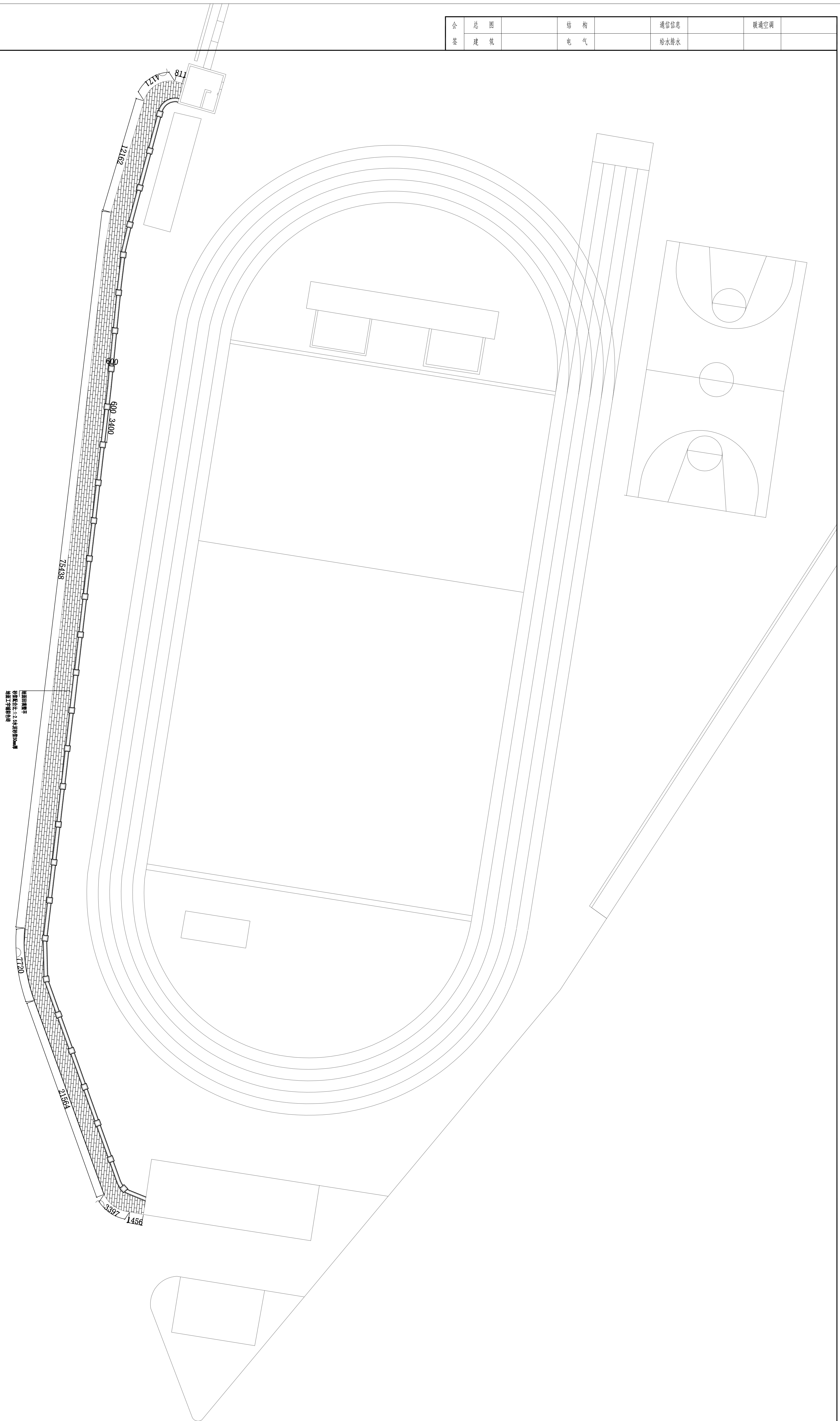

暖通空调		通信信号		结构		总图		会签
给水排水		给水排水		电气		建筑		会签

		暖通空调		通信信息		结 构		图 纸		总 建 筑	合 计
				给水排水		电 气					

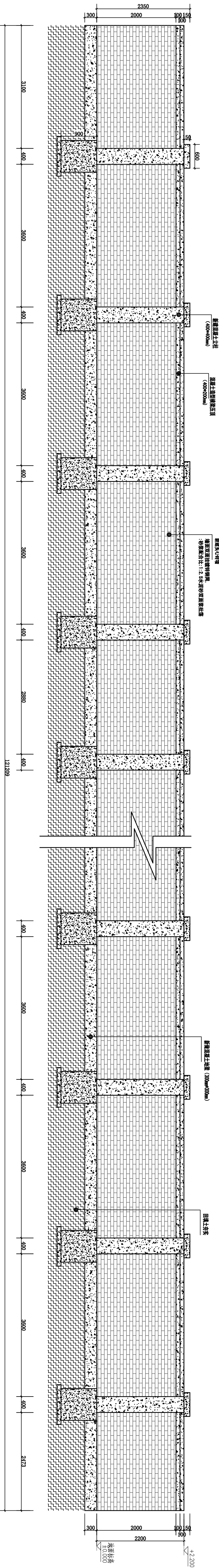

围墙基础立面图 1:70

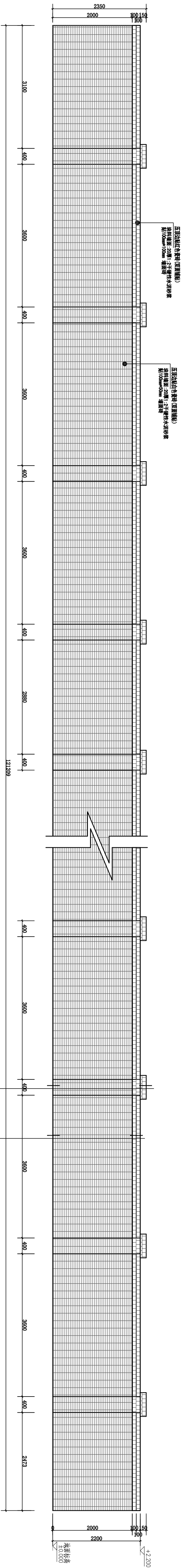

围墙外立面图 1:70

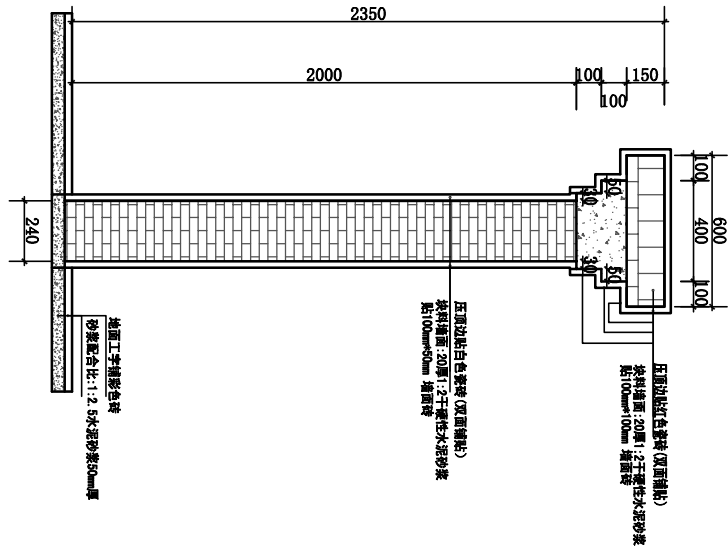

围墙剖面图 1:70



广东尚言建筑设计有限公司
Guangdong Sheng'an Architecture Design Co., Ltd.

工程设计资质证书：乙级 DESIGN QUALITY CLASS B
证书号：A244035286

建设单位：望牛墩中心小学
CLIENT:

图名	图例	图例
1	2021.07	施工图第一次发行
2		
3		
4		
5		

图名	图例	图例
1	2021.07	施工图第一次发行
2		
3		
4		
5		

个人执业专用章
Individual stamp

项目名称：望牛墩中心小学新建围墙工程
PROJECT TITLE:

图名	图例	图例
1	2021.07	施工图第一次发行
2		
3		
4		
5		

(本图须加盖我公司出图章,否则无效)

会 签	总 图		结 构		通信信息		暖通空调	
	建 筑		电 气		给水排水			

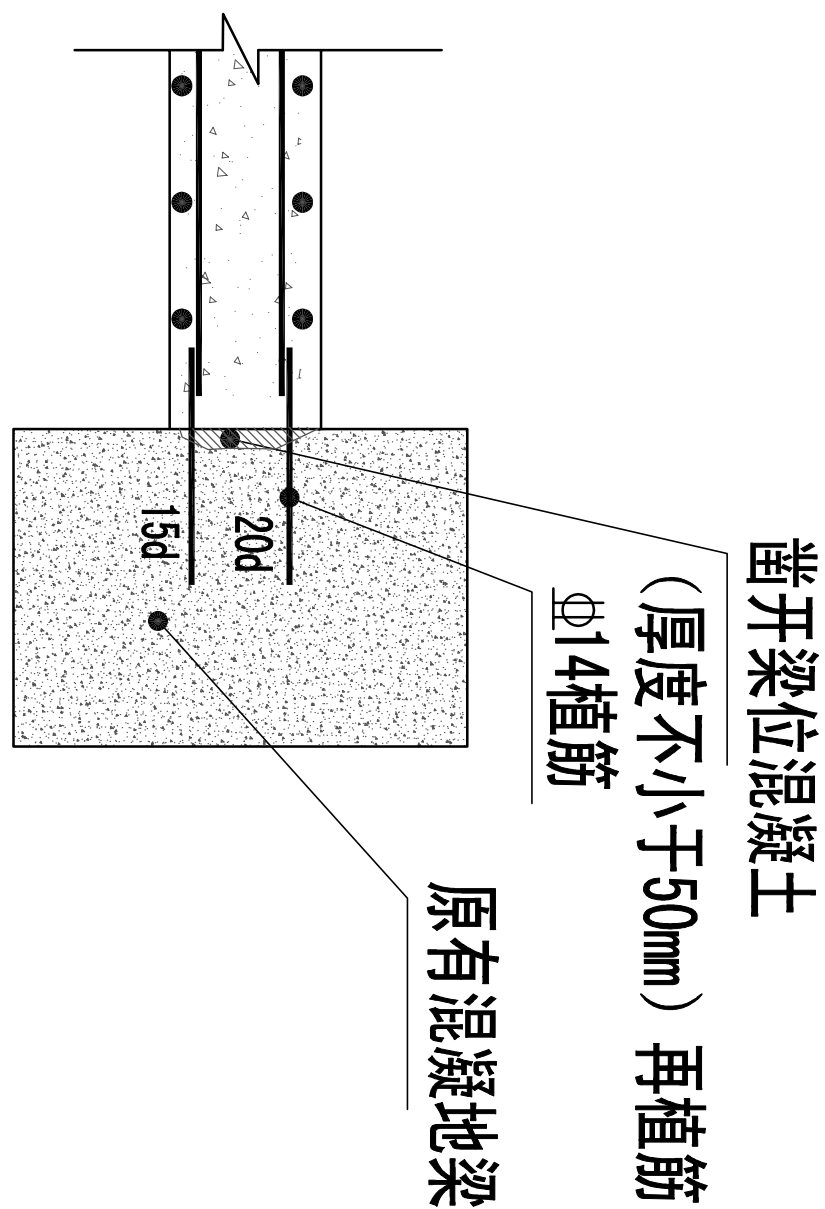
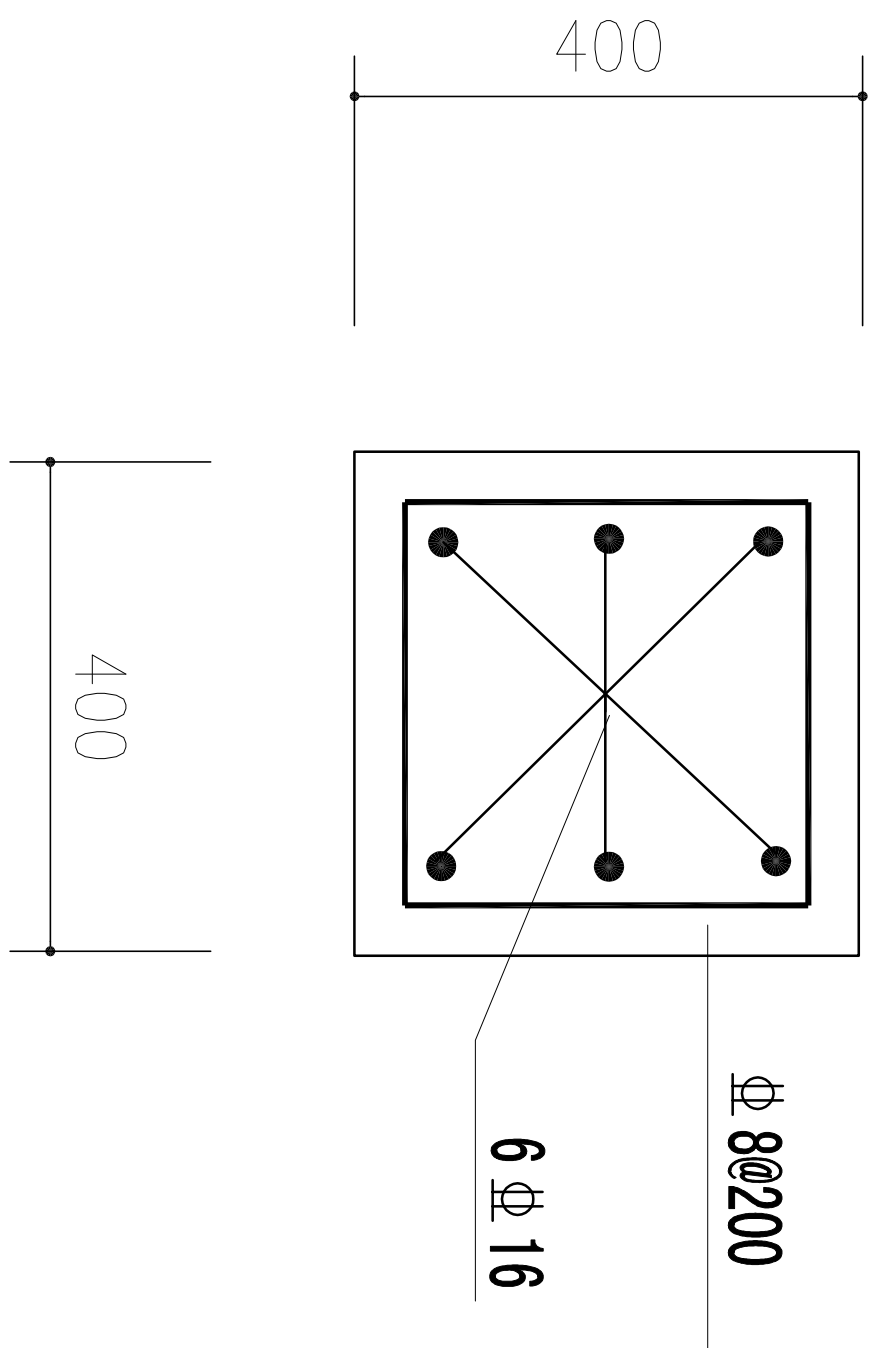
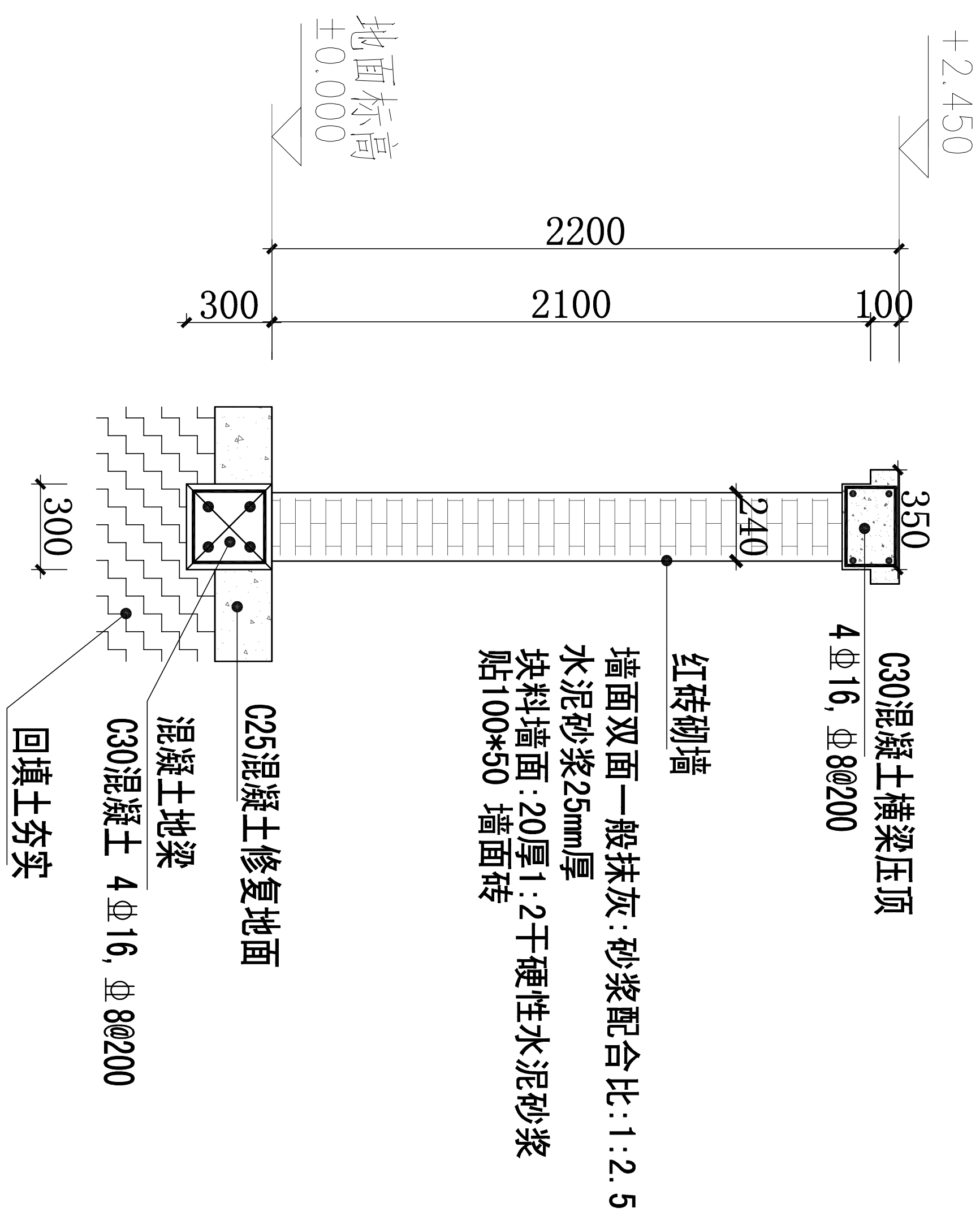
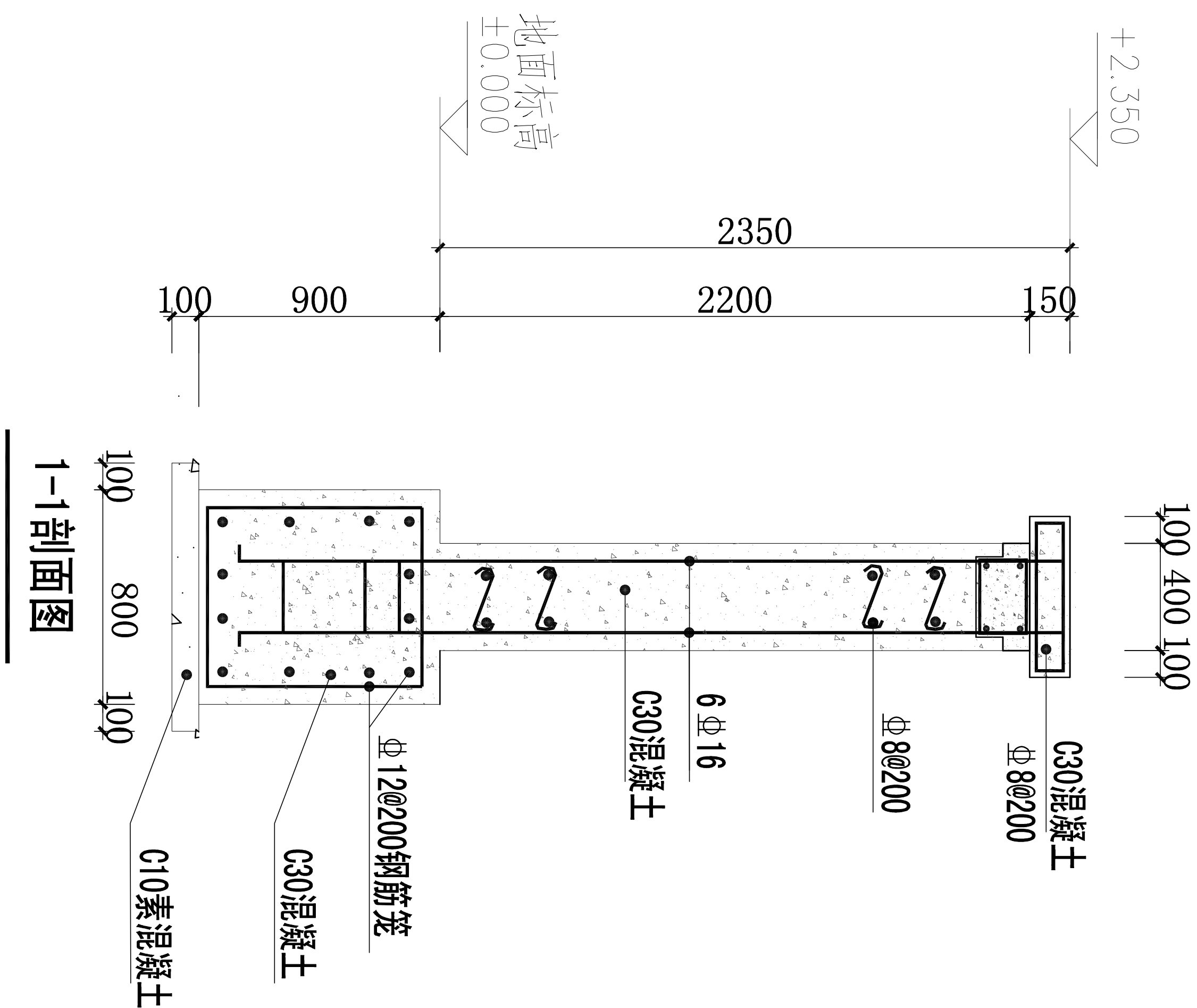

说明: 1、本工程采用独立基础, 根据地质钻探资料, 基础埋设在 -1.0m , 地基土承载力特征值不小于 160 kPa 。

2、基础底不能是淤泥层、杂填土层或软弱层, 如为上述土层, 必须进行换填, 换填土层厚度不小于 1200 , 换填材料为石粉或 $\text{C}10$ 素砼, 当用石粉时, 必须分层压实, 每层厚度 300 , 压实系数不小于 0.96 。

3、基槽开挖完成后必须组织各方验槽, 并现场压板试验和钎探, 以确定土层承载力特征值是否符合设计要求, 土层是否符合持力层要求。

4、本工程采用预拌混凝土及预拌砂浆。

<div>广东尚青建筑设计有限公司 Guangdong Shang Qing Architectural Design Co., Ltd</div>			<div>工图设计资质证书编号：乙级 DESIGN CHARTER CLASS B 证书号：A240505286</div>		
建设单位： CLIENT:			望牛墩中心小学		
发行记录 ISSUERECORD					
版次 REV.	发行日期 ISSUE DATE	摘要 DESCRIPTION			
1	2021.07	施工图第一次发行			
2					
3					
4					
5					

设计变更 CHANGE			
图章 DRAWN BY	姓名 FULL NAME	签名 SIGNATURE	
曾志坚 ZENG ZHIJIAN	郑军顺 ZHENG JUNSHUN	郑军顺	
梁国祥 LIANG GUOXIANG	陈致强 CHEN ZHIQIANG	陈致强	
李成发 LI CHENGFA	宿磊 SU LEI	宿磊	
王少雄 WANG SHAOXIONG	李尚喜 LI SHANGXI	李尚喜	

单位出图专用章 Authorized stamp	

个人执业专用章 Individual stamp	

项目名称 PROJECT TITLE	望牛墩中心小学新建围墙工程
子项名称 SUBITEM	
专业 SPECIALTY	结构
专业号 SPECIALTY NO.	01
版本 VERSION	1
比例 SCALE	1:200



广东尚言建筑设计有限公司
Guangdong Shang Yan Architectural Design Co.,Ltd

工程设计资质等级：乙级 DESIGN GRADE: CLASS B
证书号：A244055286

建设单位：
CLIENT: 望牛墩中心小学

设计签署 SIGNATURE		
职务 DUTY	姓名 FULL NAME	签署 SIGNATURE
审定 APPROVED BY	郑军顺	郑军顺
审核 IDENTIFIED BY	郑军顺	郑军顺
项目负责人 PROJECT CHIEF	陈致强	陈致强
专业负责人 SPECIALTY CHIEF	李利兵	李利兵
校对 CHECKED BY	李利兵	李利兵
设计 DESIGNED BY	韦尚喜	韦尚喜

单位出图专用章
Authorized stamp

个人执业专用章

Register stamp

项目名称 PROJECT TITLE	望牛墩中心小学新建围墙工程		
子项名称 SUBTITLE			
图名 DRAWING TITLE	活动护栏、交通疏解标志图		
设计阶段 JOB STAGE	施工图	专业 DISCIPLINE	结构
工程号 PROJECT NO.		子项号 SUB TITLE NO.	01
图号 DRAWING NO.	GS-01	版次 REVISION	1
比例 SCALE	1:30		

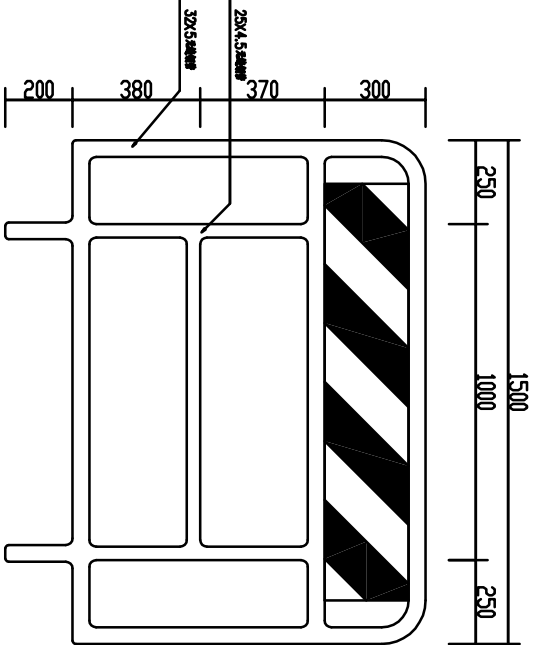

活动护栏平面图

活动护栏材料表					
序号	材料名称	规格	单位	数量	备注
1	活动护栏	400X250X1500	米	157	
2	活动护栏立柱	400X250X1500	米	157	
3	活动护栏底座	400X250X1500	米	157	
4	活动护栏连接件	400X250X1500	米	157	
5	活动护栏反光贴	400X250X1500	米	157	

活动护栏材料表

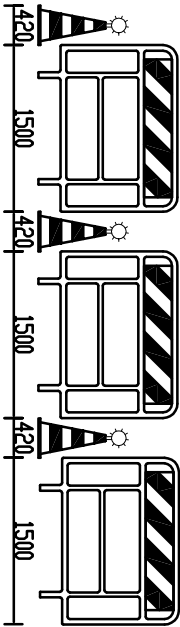

活动护栏组合图

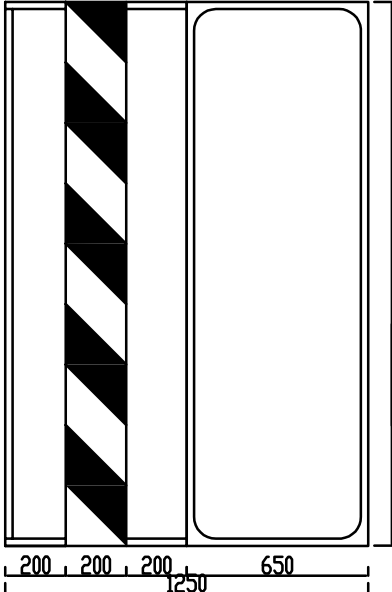

活动护栏组合图

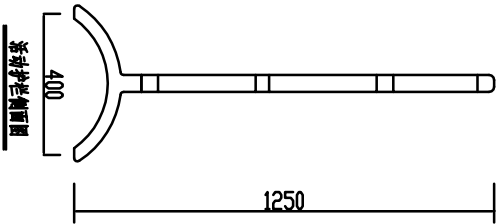

活动护栏平面图

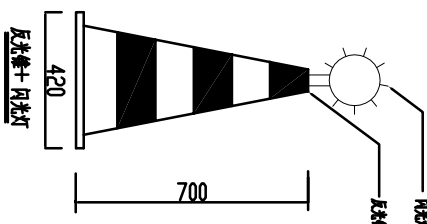

活动护栏平面图

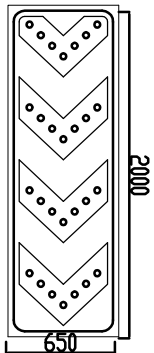

太阳能导向牌

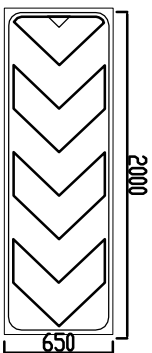

施工区标志牌



慢车慢行



道路施工

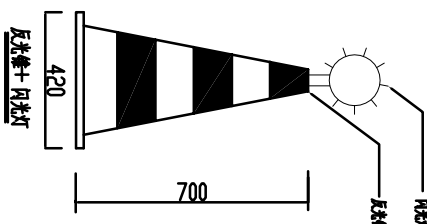

反光锥

材料名称	规格	数量	单位	备注
活动护栏立柱	400X250X1500	5	米	
活动护栏底座	400X250X1500	20	米	
活动护栏连接件	400X250X1500	10	米	
活动护栏反光贴	400X250X1500	100	米	
活动护栏底座	400X250X1500	160	米	
活动护栏连接件	400X250X1500	30	米	
活动护栏反光贴	400X250X1500	10	米	
活动护栏底座	400X250X1500	10	米	
活动护栏连接件	400X250X1500	10	米	
活动护栏反光贴	400X250X1500	10	米	

1. 本图尺寸均按米。
2. 活动护栏材料采用25和32元规格。
3. 活动护栏底座采用后项规格，即底座。
4. 活动护栏中间的反光贴为3M工程贴。
5. 活动护栏底座为50X50X4角钢，底座为50X30X3角钢。
6. 为方便快捷，图取在加工后到现场拼装。
7. 施工区标志牌为反光白字，图取物分为反光白字。

活动护栏组合图



边框：铁艺

画面：5mmPVC UV

1300mm

社会主义核心价值观

富强



中国精神 中国形象 中国文化 中国表达

中国梦

富强 民主 文明 和谐
自由 平等 公正 法治
爱国 敬业 诚信 友善

2500mm